

An aerial, high-angle photograph of a construction site at night. The scene is illuminated by artificial lights, creating a dark, industrial atmosphere. Numerous workers in safety gear are visible, scattered across the site, some standing near large piles of materials and others working on the structure. Scaffolding and rebar are prominent, forming a complex network of lines and shapes. The overall composition is busy and detailed, capturing the scale and activity of the construction project.

**QUEENES SOMOS**



# DC ARQUITECTURA E INGENIERÍA

Contamos con más de 4 años de experiencia desarrollando proyectos que combinan calidad, eficiencia y compromiso.

Nos especializamos en la construcción de edificios, proyectos de infraestructura y servicios generales, ofreciendo soluciones integrales y personalizadas que se adaptan a las necesidades de cada cliente.

Además, diseñamos y elaboramos los planos de nuestras obras, garantizando una correcta planificación y ejecución desde el inicio hasta la entrega final.

Nuestro objetivo es crear valor en cada proyecto, acompañándote en todo el proceso constructivo con un equipo profesional, confiable y comprometido con la calidad y la seguridad.



# Misión

**Brindar soluciones integrales en construcción, arquitectura e ingeniería, desarrollando proyectos con altos estándares de calidad, seguridad y eficiencia. Nos comprometemos a cumplir con las expectativas de nuestros clientes, ofreciendo un servicio profesional que abarca desde la elaboración de planos y planificación, hasta la ejecución y entrega final de la obra, garantizando resultados sostenibles y confiables.**

# Visión

**Ser una empresa líder en el sector de la construcción e ingeniería, reconocida a nivel nacional por nuestra excelencia, innovación y compromiso en cada proyecto, consolidándonos como un referente de confianza y calidad en el desarrollo de obras que contribuyan al progreso del país.**

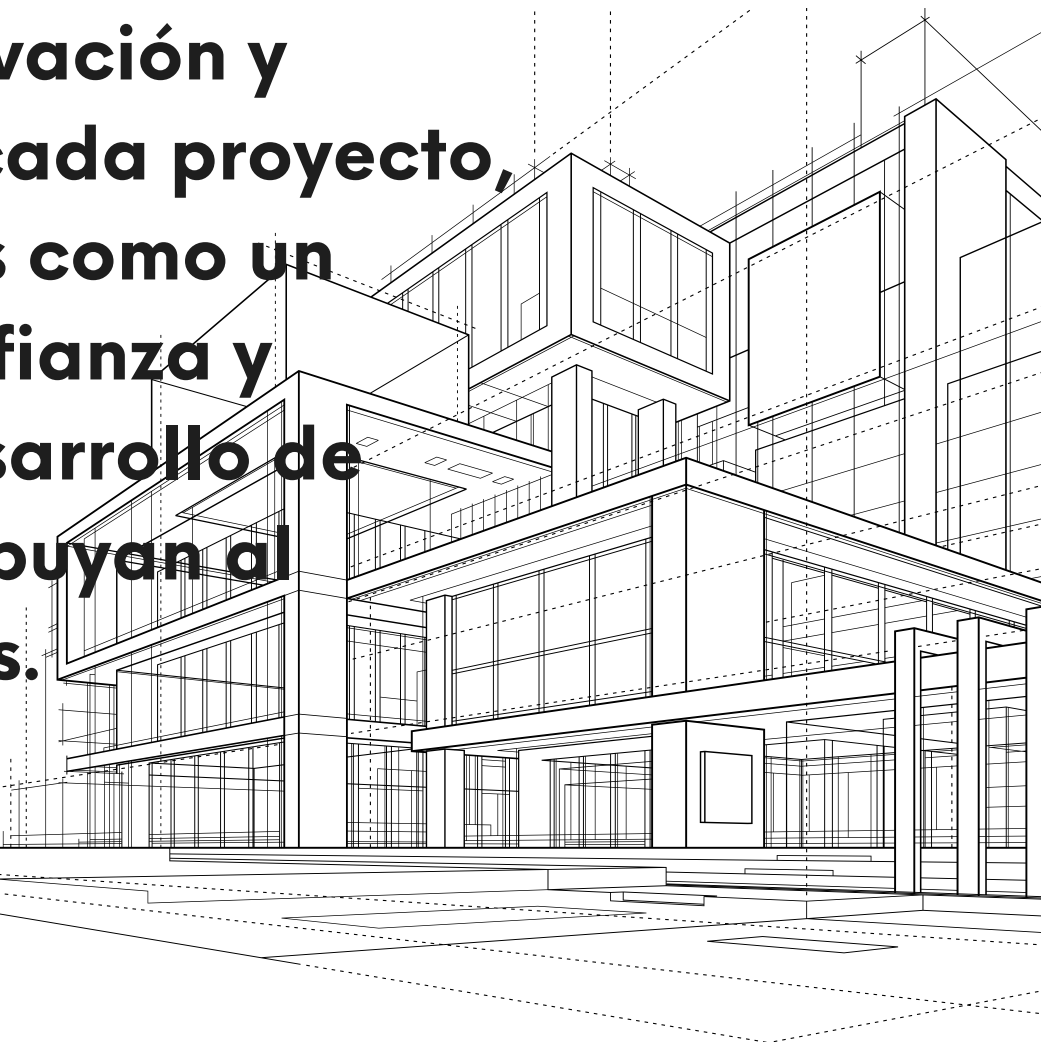



# SERVICIOS



Planos Arquitectónicos



Planos 3D

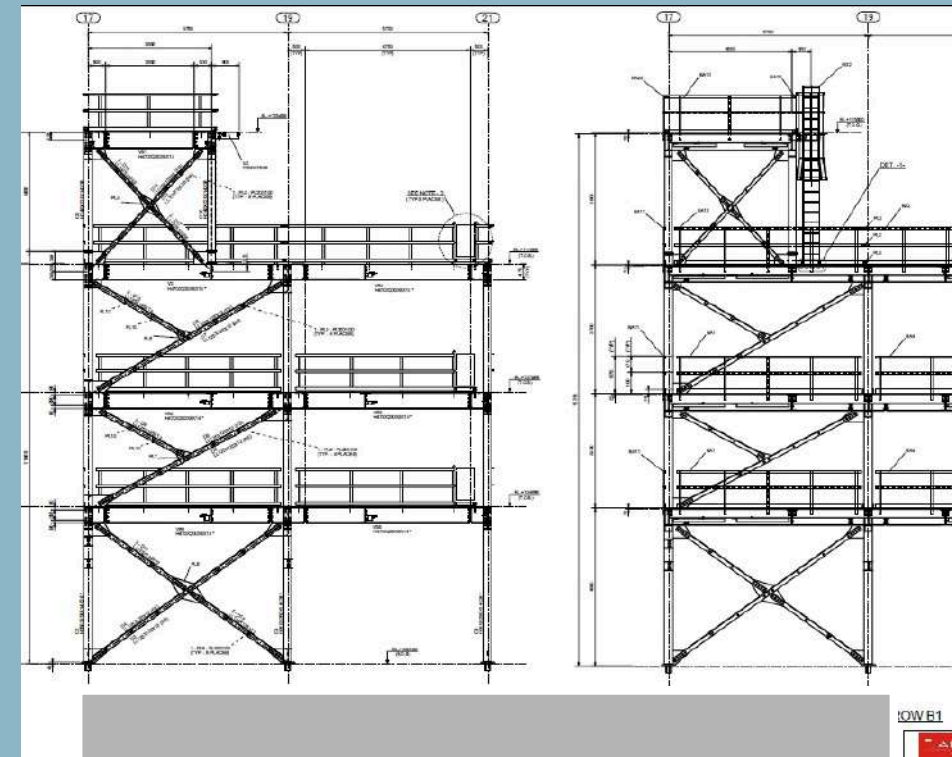

Planos de Estructura

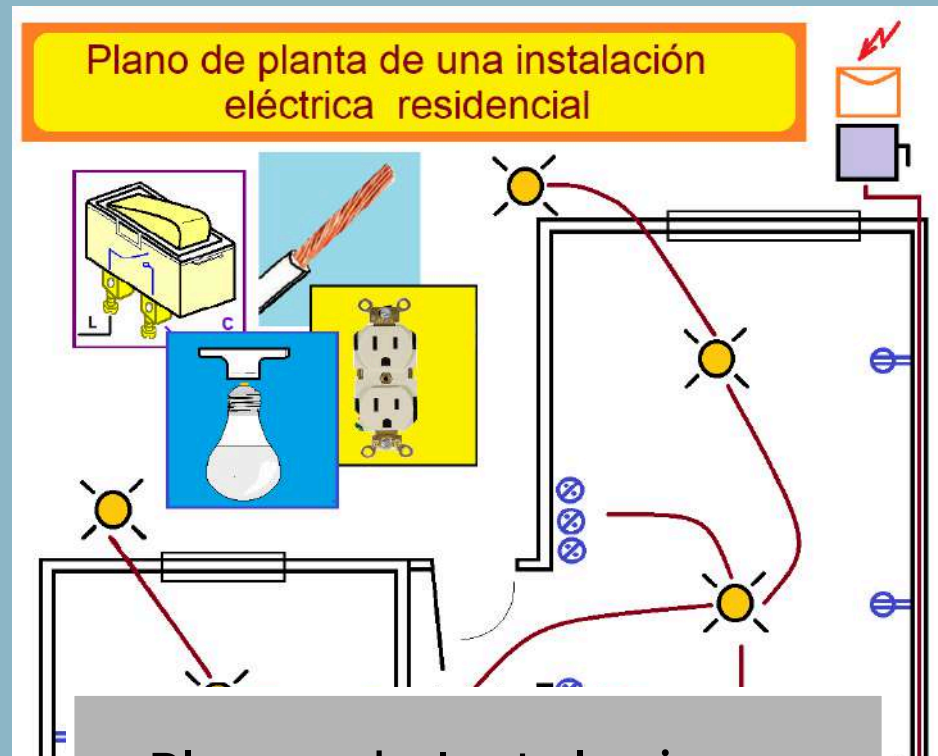

Planos de Instalaciones Eléctricas

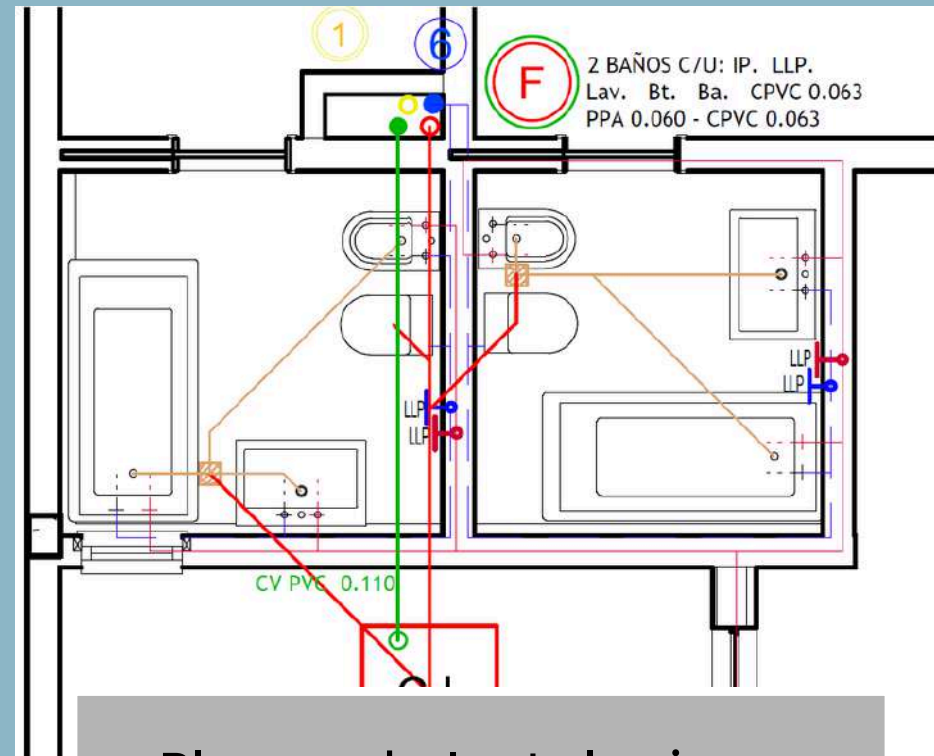

Planos de Instalaciones Sanitarias

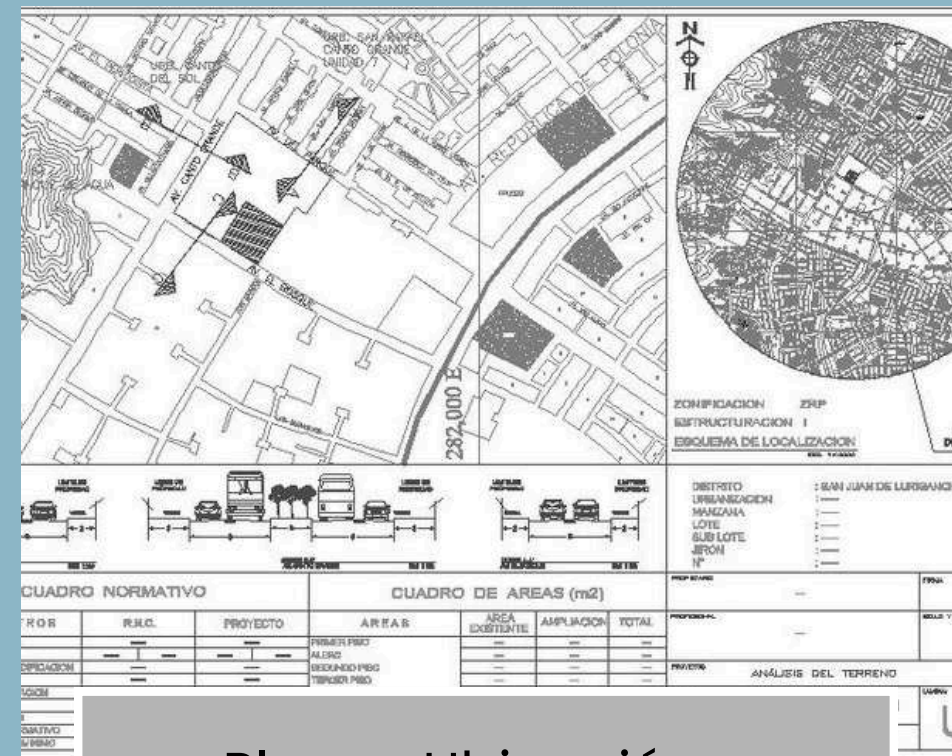

Planos Ubicación y Localización



Trabajos en obras



llenado de techo con mixer



Instalaciones Eléctricas



Enchapados



Solaqueo y tarrajeo



Construcción y acabados de edificios

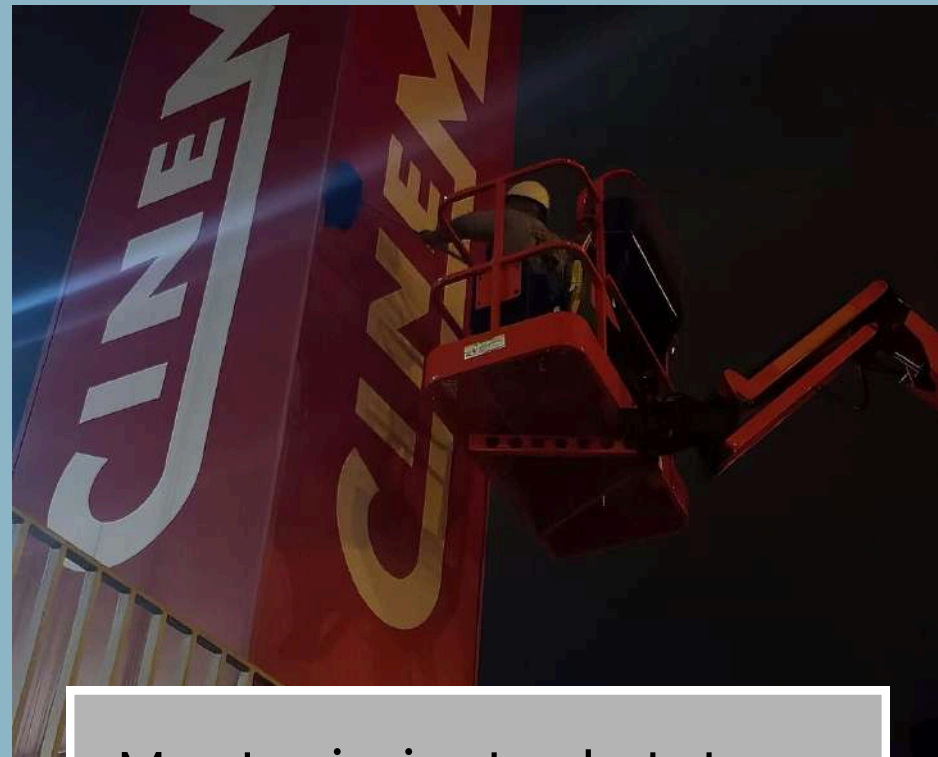

Mantenimiento de toten y letreros comerciales

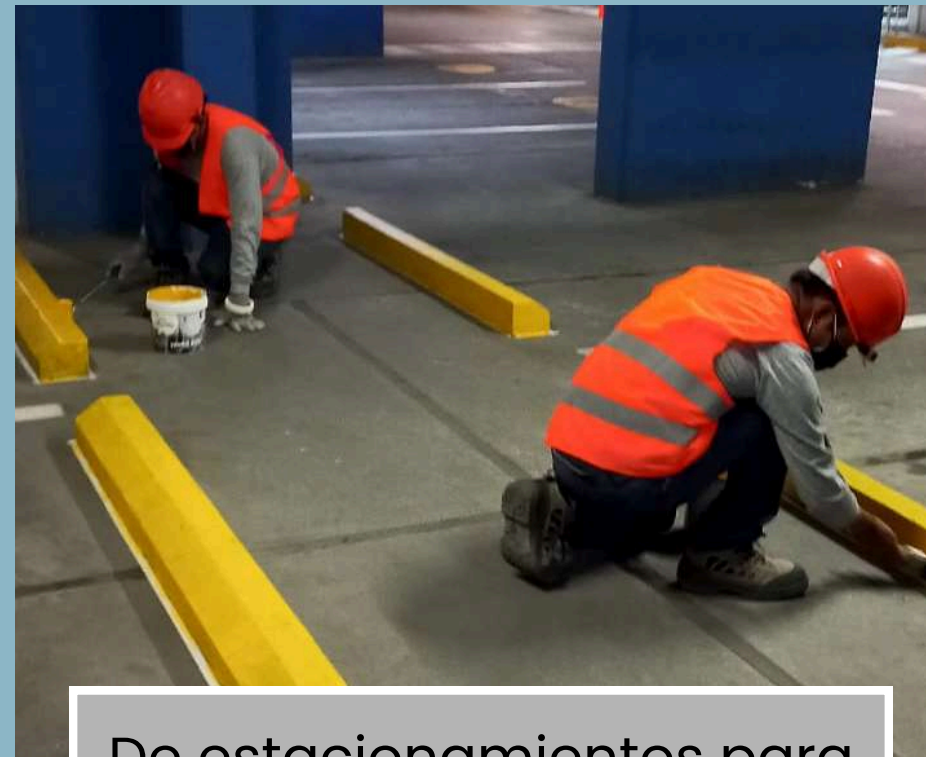

De estacionamientos para zonas comerciales y edificios

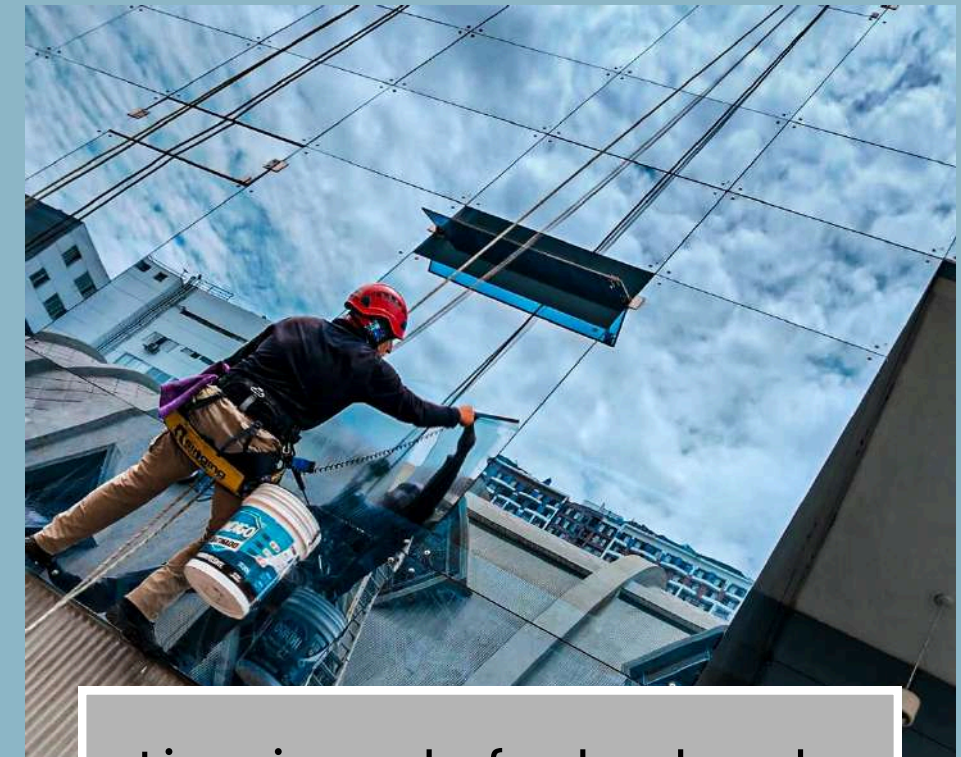

Limpieza de fachadas de vidrios

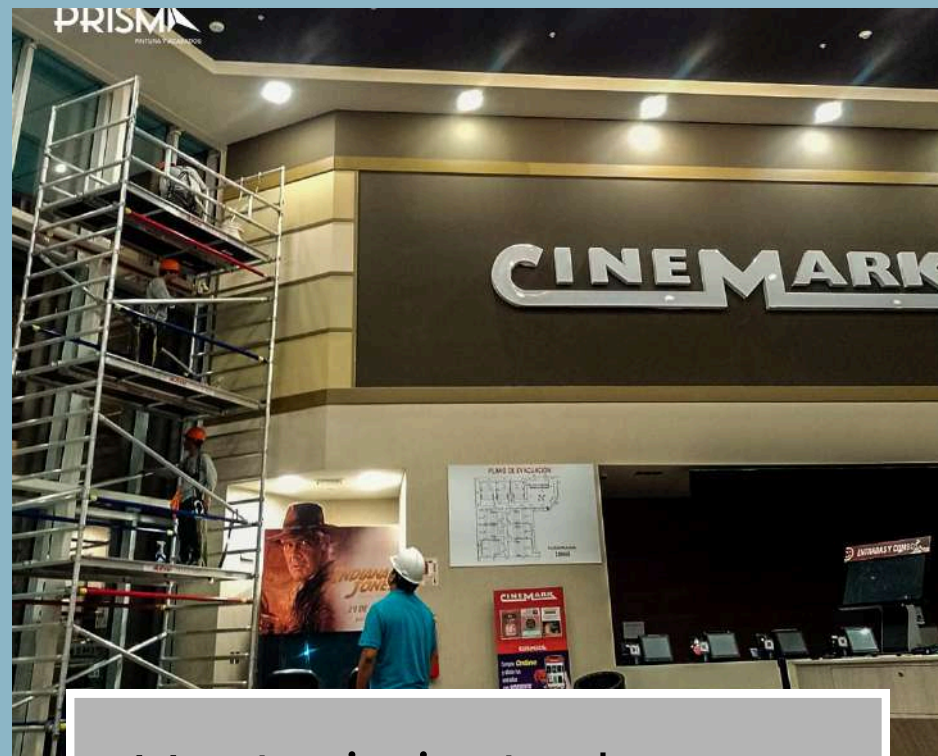

Mantenimiento de zonas comerciales

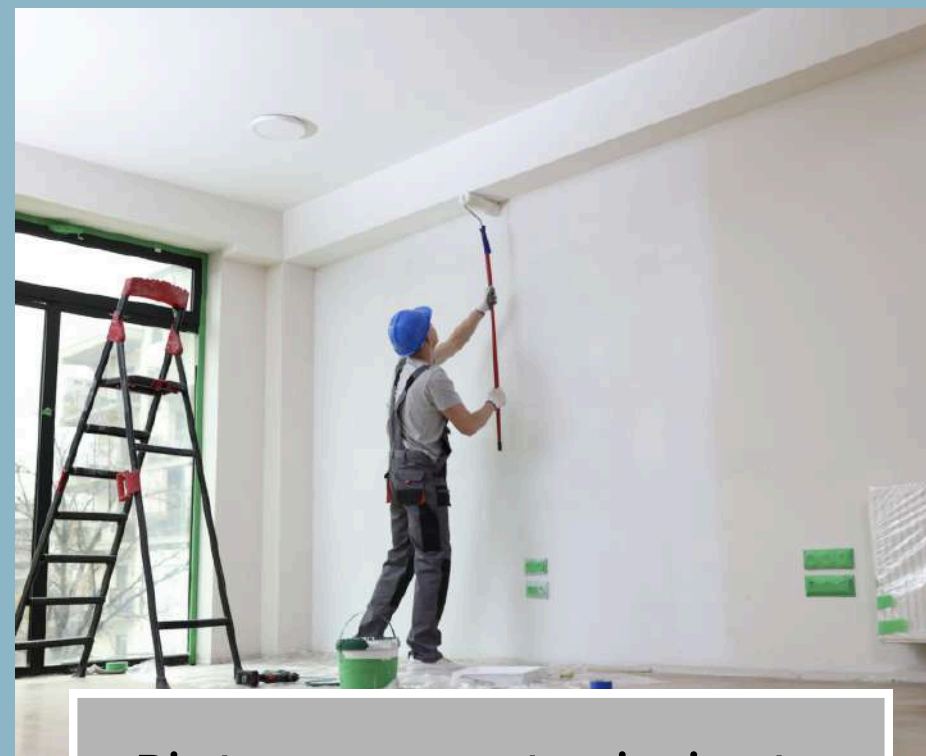

Pintura y mantenimiento residenciales



Pintura y mantenimiento de fachadas en altura

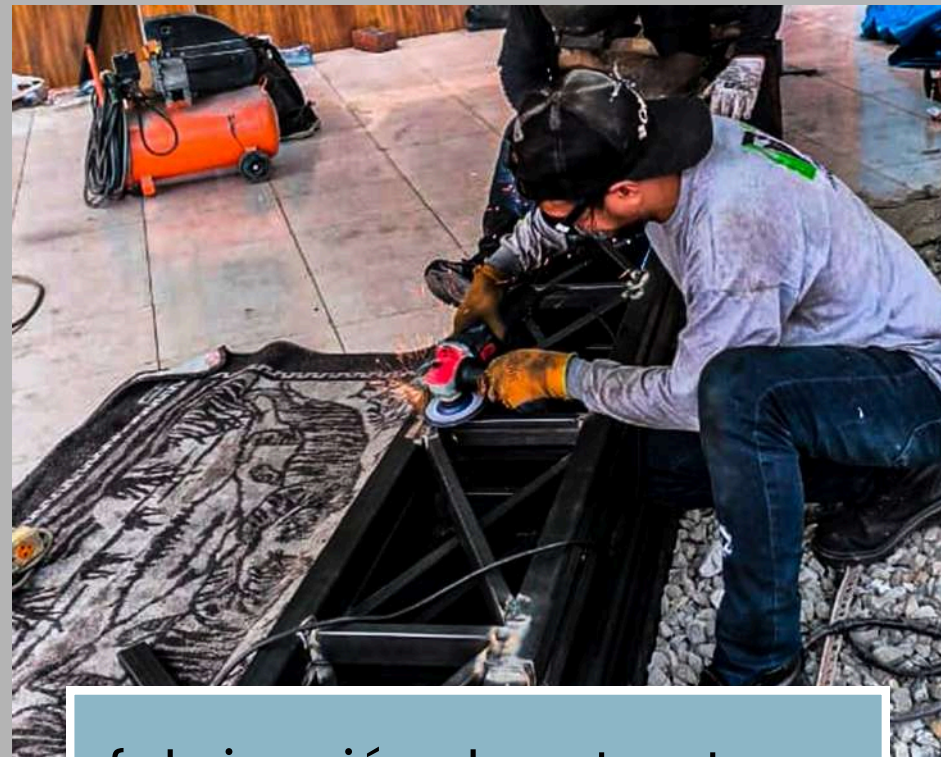

fabricación de estructuras metálicas

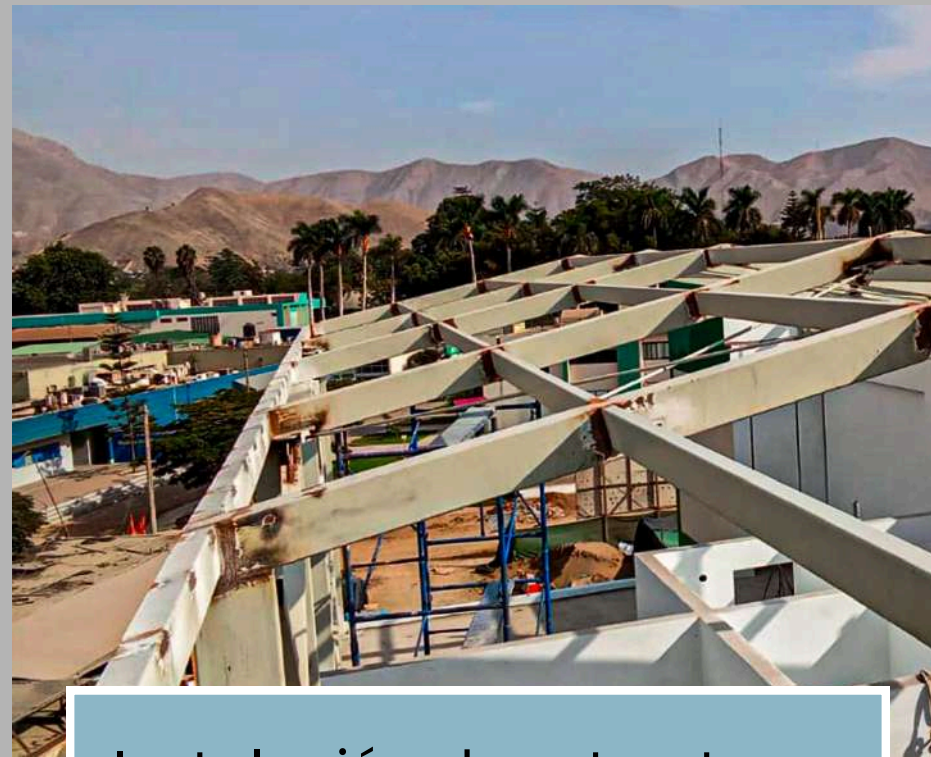

Instalación de estructuras de acero

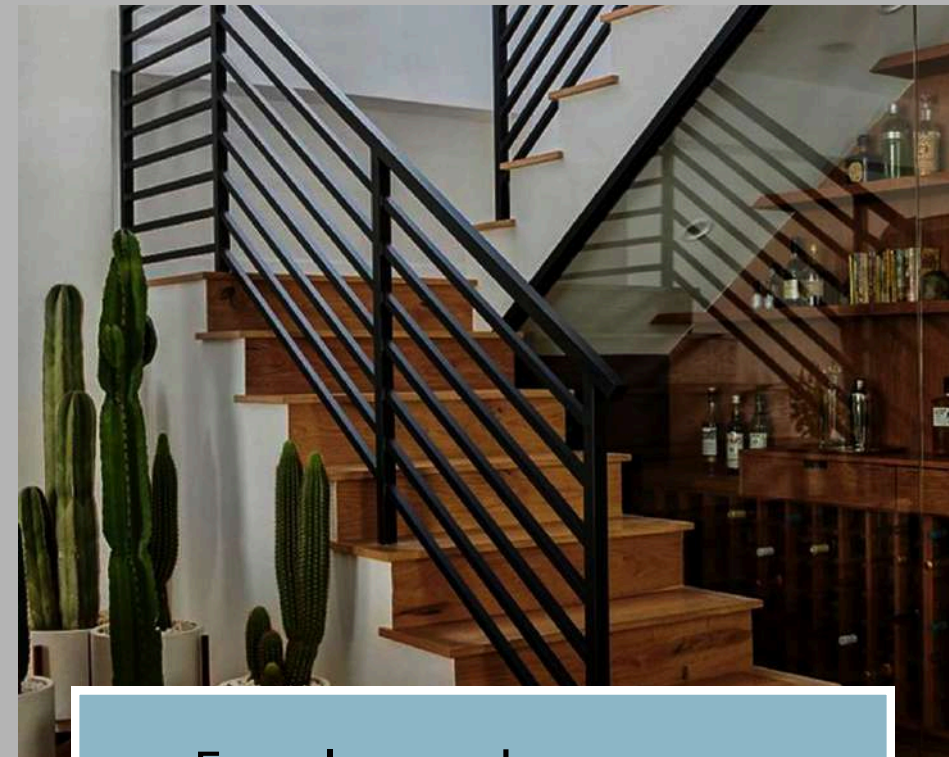

Escaleras de acero y metálicas

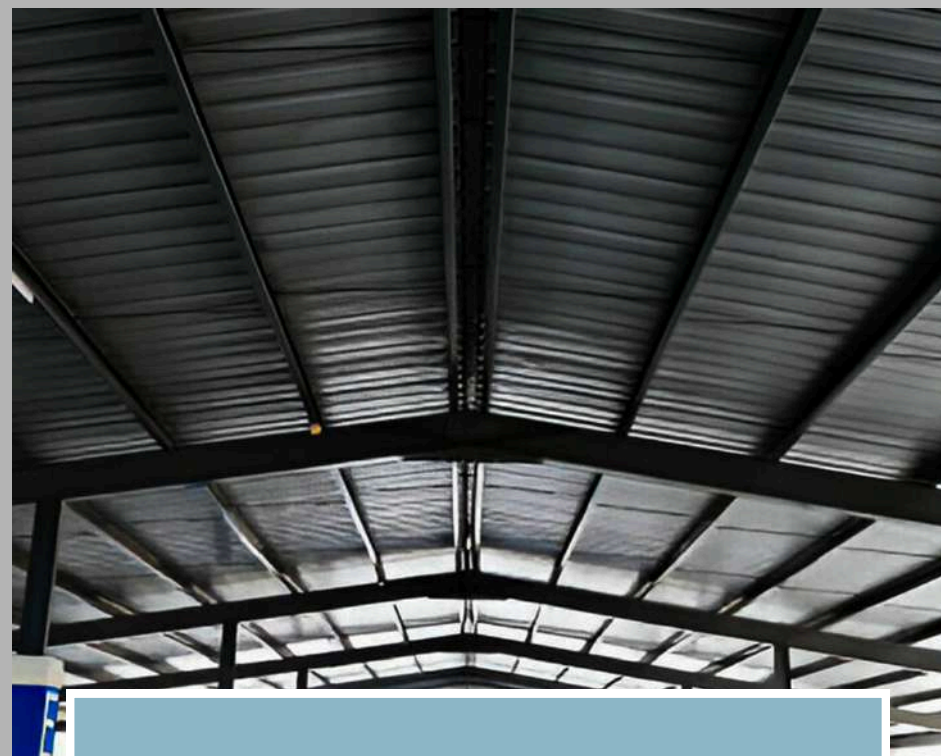

Techos metálicos



Instalación puertas metálicas



instalación de barandas

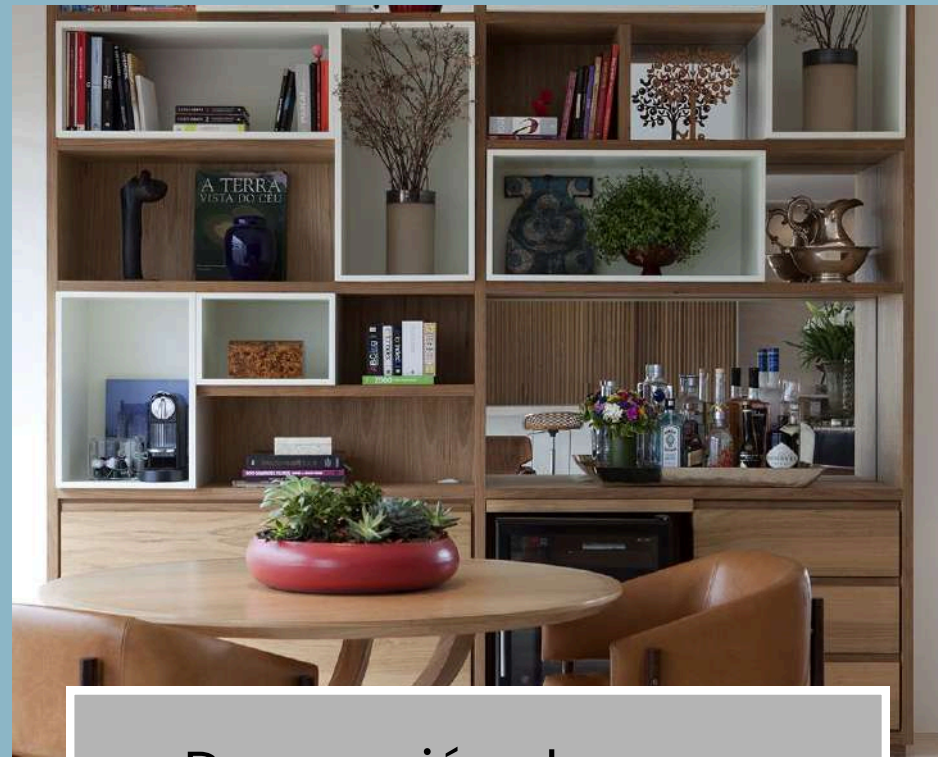

Decoración de zonas interiores de hogares

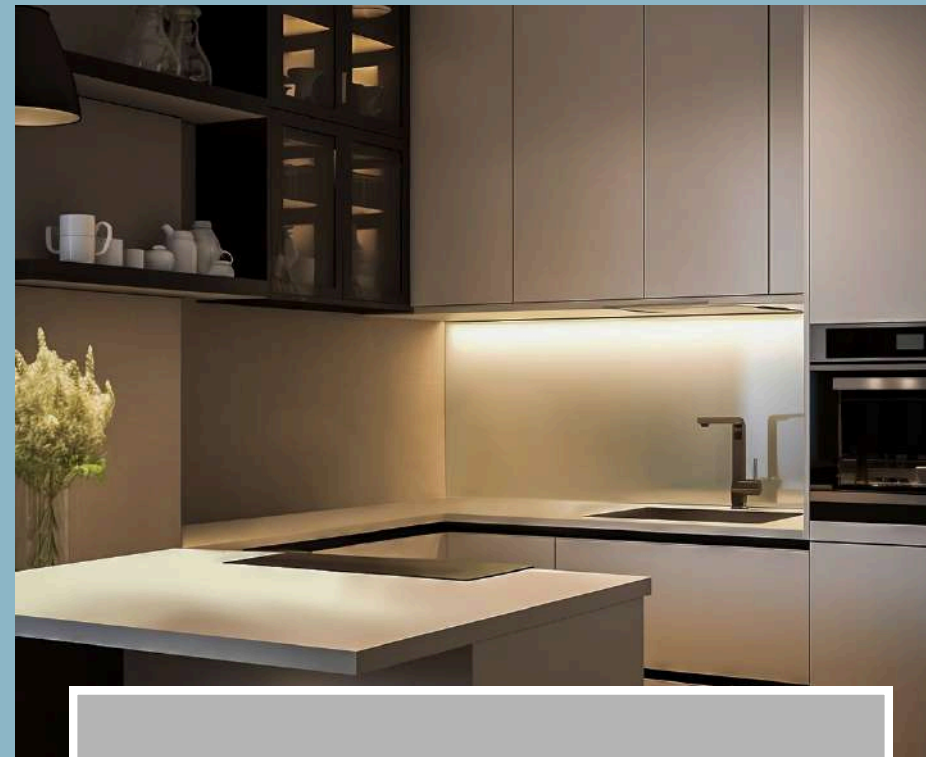

Decoración de cocinas

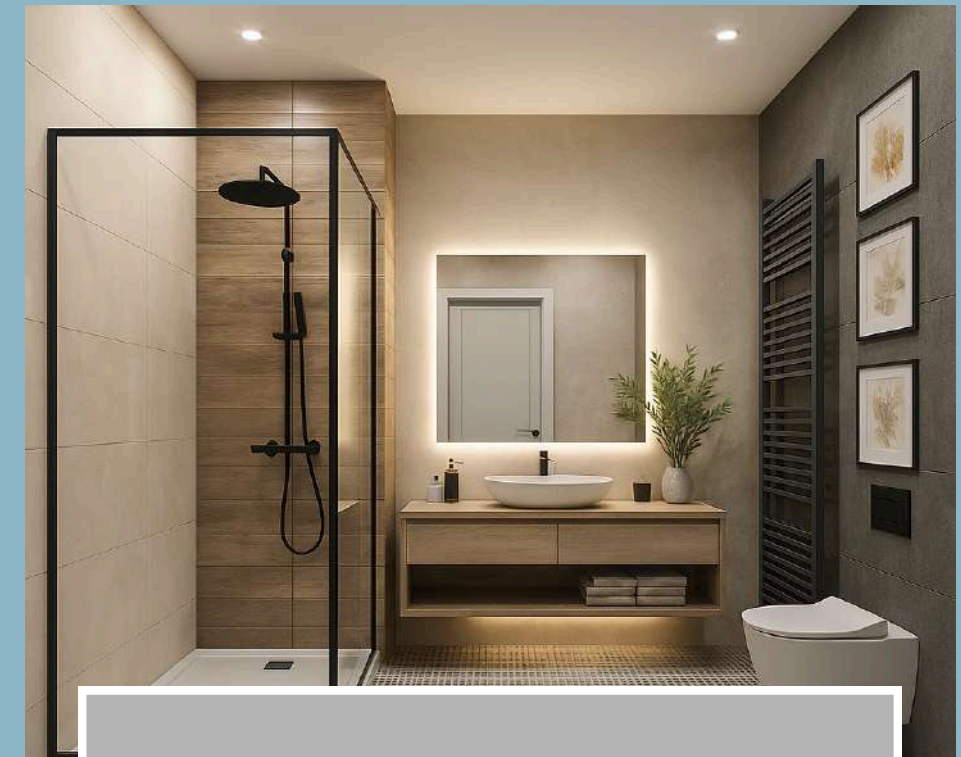

decoración de baños

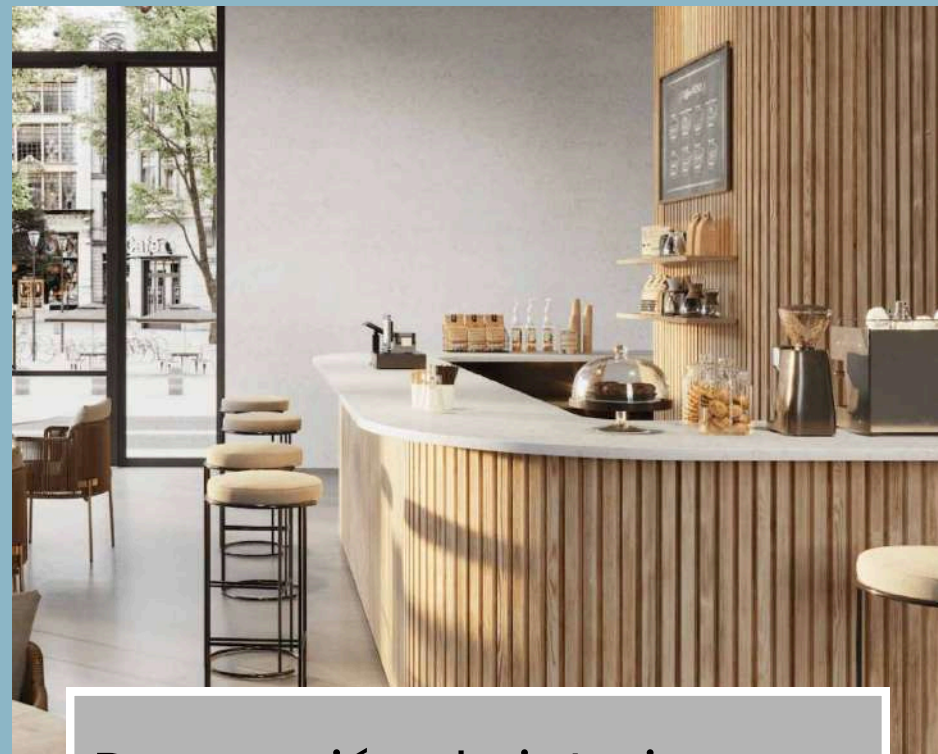

Decoración de interiores en zonas comerciales

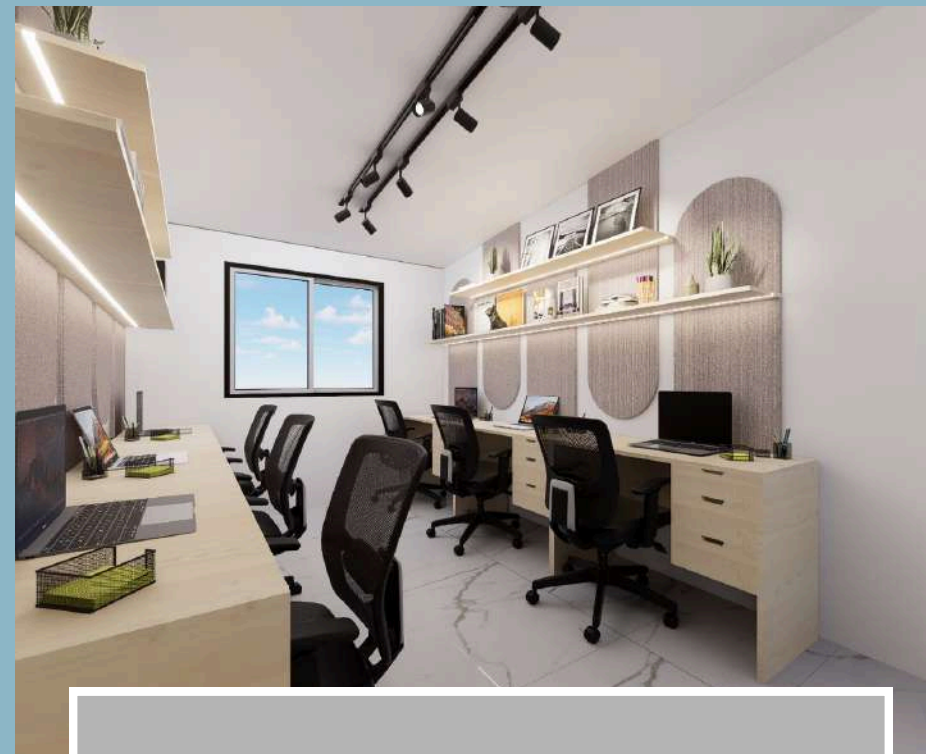

decoraciones para oficinas



decoración de terrazas



Decoración de hogares

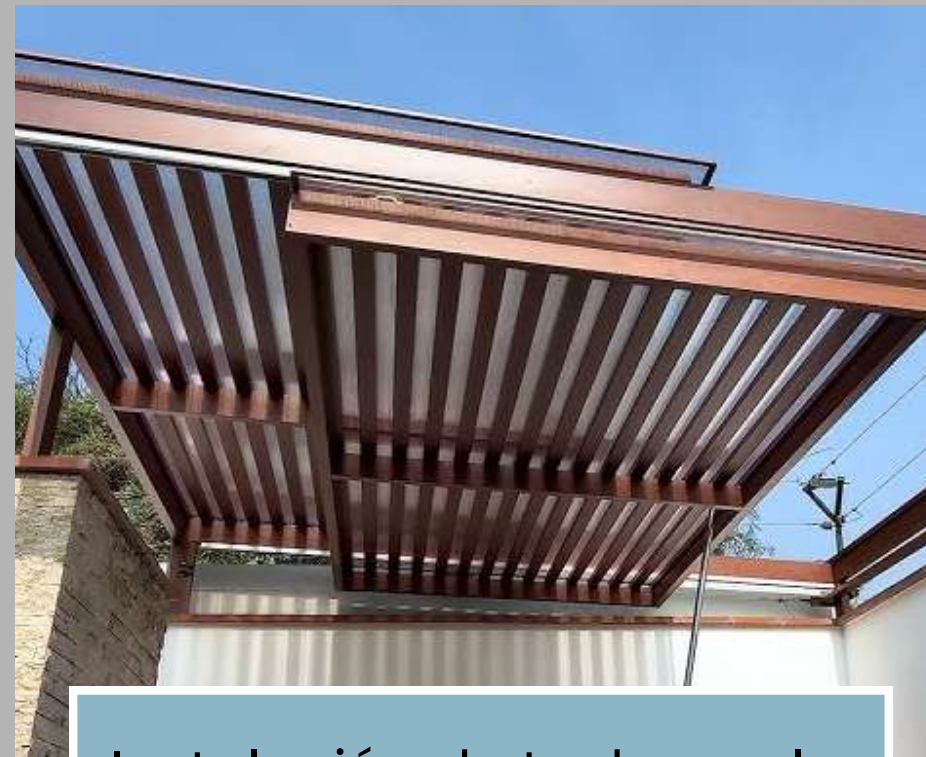

Instalación de techos sol y sombras



Fotografía documental y viajes

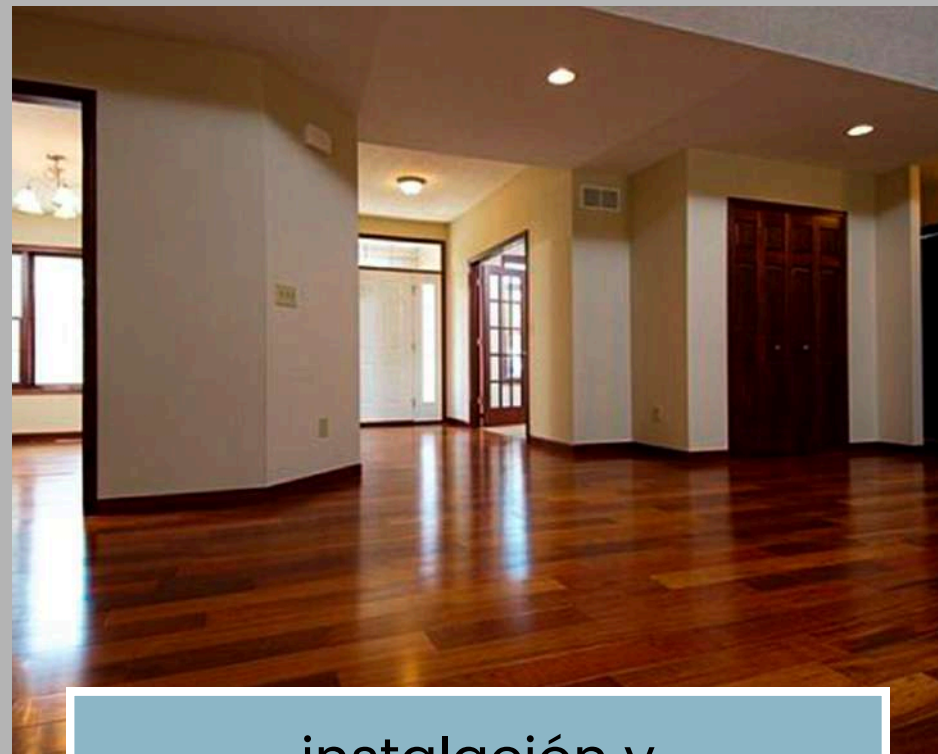

instalación y mantenimiento de pisos de madera



Fabricación e instalación de muebles de baños



Fabricación e instalación de muebles de melamina para oficinas

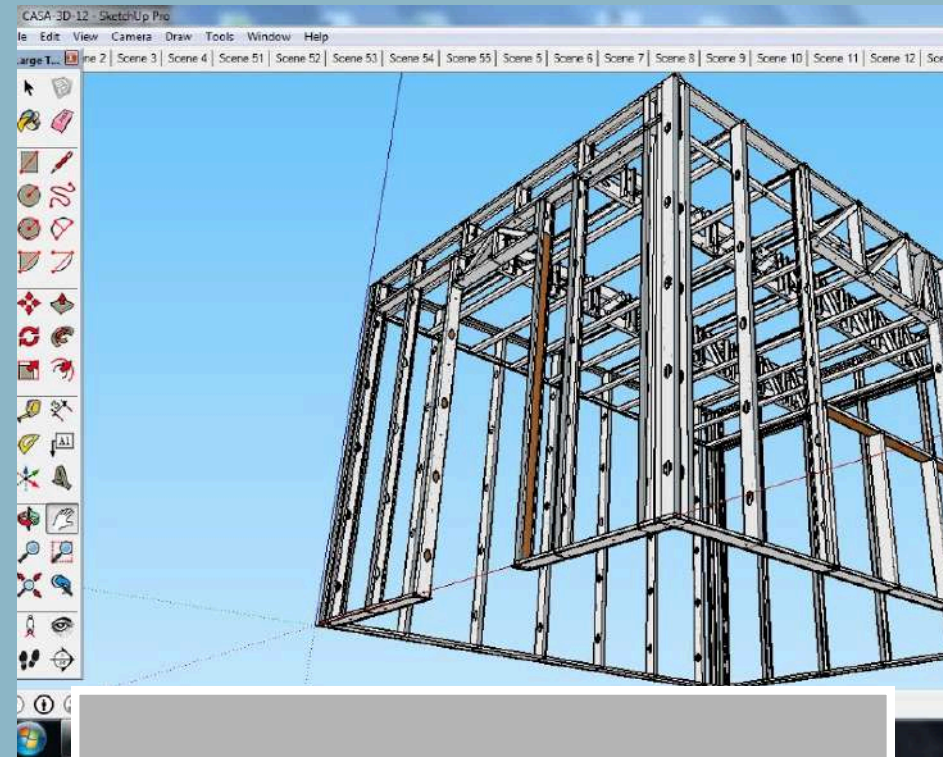

Planos 3D



Instalación de casas, oficinas y techos de drywall

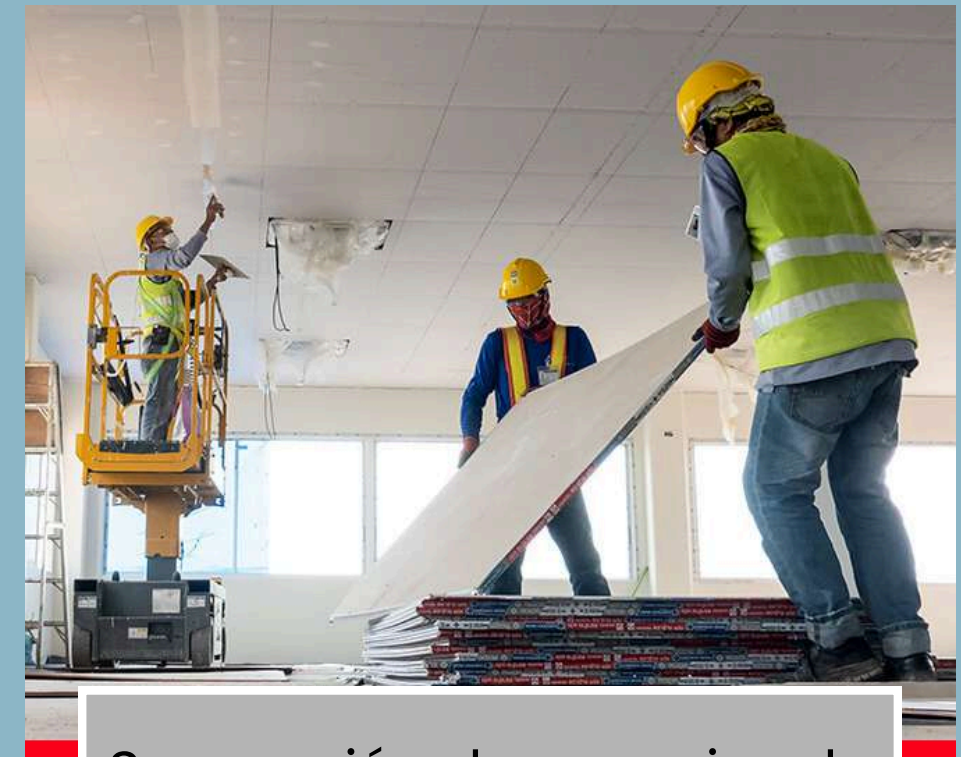

Separación de espacios de drywall



Instalación y mantenimiento de aire acondicionado



Instalación y mantenimiento de sistemas contra incendios

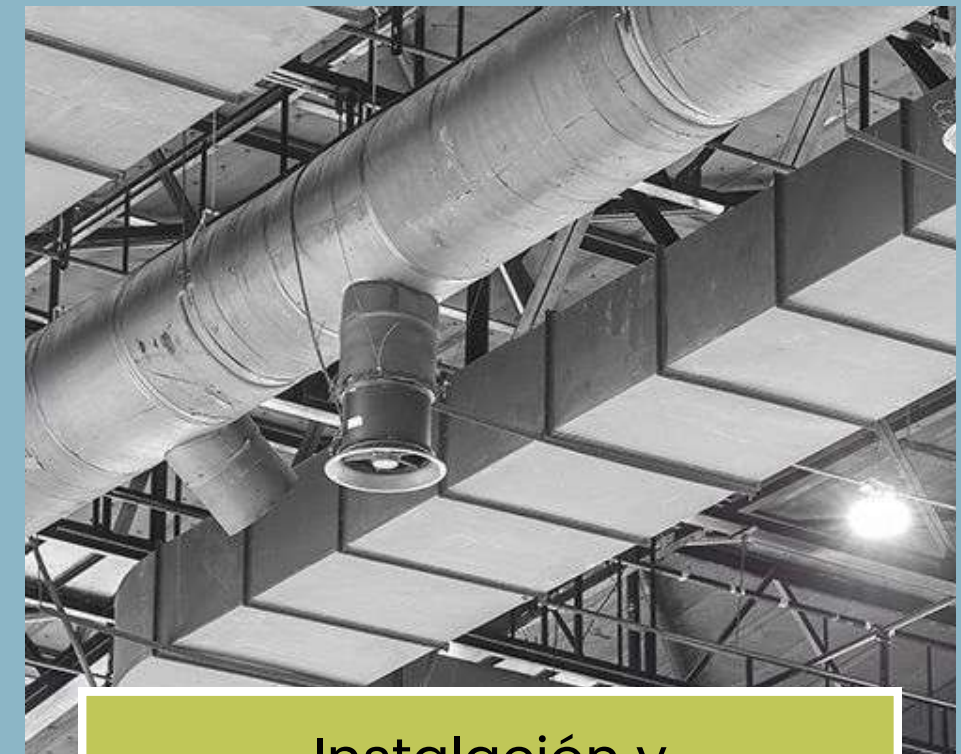

Instalación y mantenimiento de conductos de ventilación



**CLIENTES**

# CLIENTES ACTIVOS



CINEMARK

cinemark



LimaCargoCity  
Centro Logístico Aéreo

LIMACARGOCITY



J  
JOCKEYPLAZA

JOCKEYPLAZA



CUATRO TORRES  
CONSTRUCTORA & INMOBILIARIA

4TORRES



# PORTAFOLIO DE PROYECTO



**DC ARQUITECTURA  
& INGENIERIA GLASS**





**DC ARQUITECTURA  
& INGENIERIA GLASS**





**DC ARQUITECTURA**  
& INGENIERIA GLASS

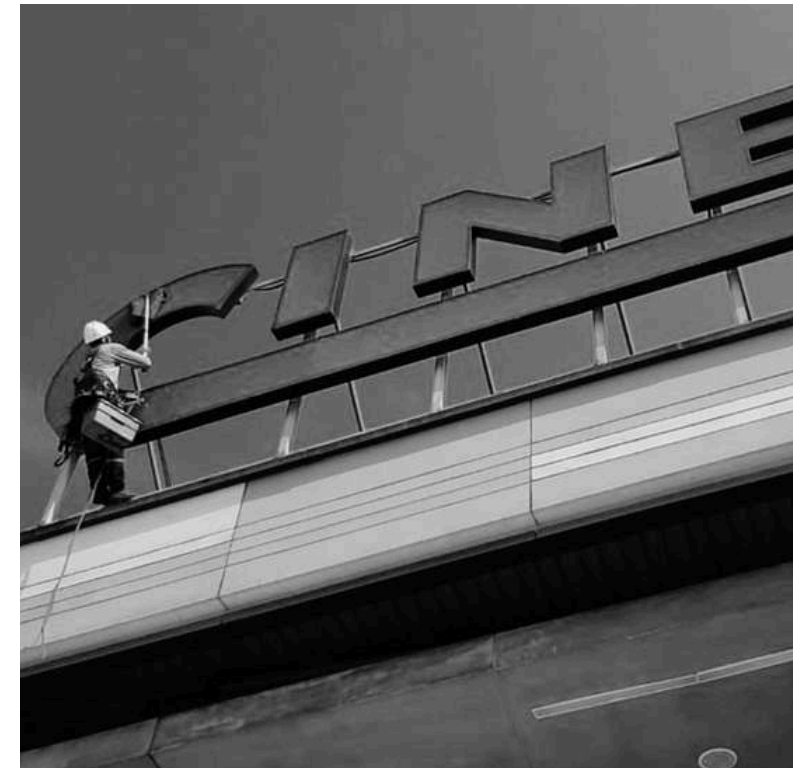

# CONTACTO



**+51 982 874 938**



**@DC Arquitectura e Ingeniería**



**dcarquitectura.pe@gmail.com**





**4 AÑOS HACIENDO REALIDAD LOS  
PROYECTOS DE CONSTRUCCIÓN DE  
NUESTROS CLIENTES**